



COMUNE DI ZOGNO
PROVINCIA DI BERGAMO



PIANO DI GOVERNO
DEL
TERRITORIO

SISTEMA DELLA VIABILITA' STORICA
AL CATASTO 1903

Scala 1:10.000

Comitato Progettista:
Studio Territorio, Spazio Ambientale,
Mobilità Urbana e Infrastrutturale
S.p.A. - Via S. Maria Maddalena 10,
20122 Milano - Tel. 02 582511 - Fax 02 582512
Comune Cliente:
Comune di Zogno
Via S. Maria Maddalena 10,
20122 Milano - Tel. 02 582511

- LEGENDA:
- Territi urbanizzati al 2010
 - Strade Comunali e vicinali (classificazione catastale al 1903)
 - Strade Convenzionali (classificazione catastale al 1903)
 - Strade Convenzionali (classificazione catastale al 1903)
 - Reticolo idrico (classificazione catastale al 1903)
 - Reticolo idrico (classificazione catastale al 1903)

UBIALE
CLANEZZO

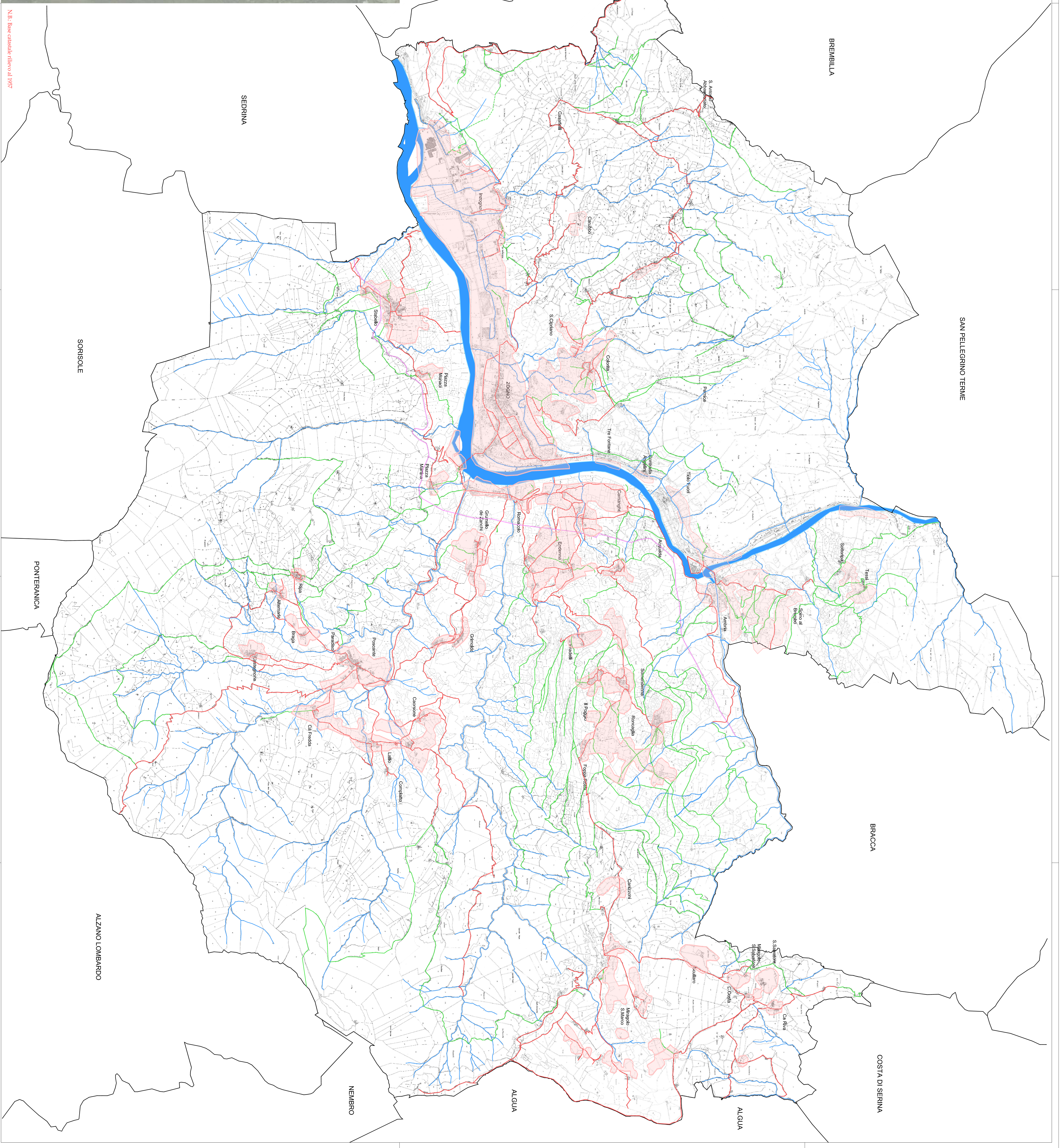

N.B. Base catastale riferita al 1903